## ՃԱԿԱՏ 18-14 ԱՌԱՆՑՔՆԵՐՈՎ Մ1:200

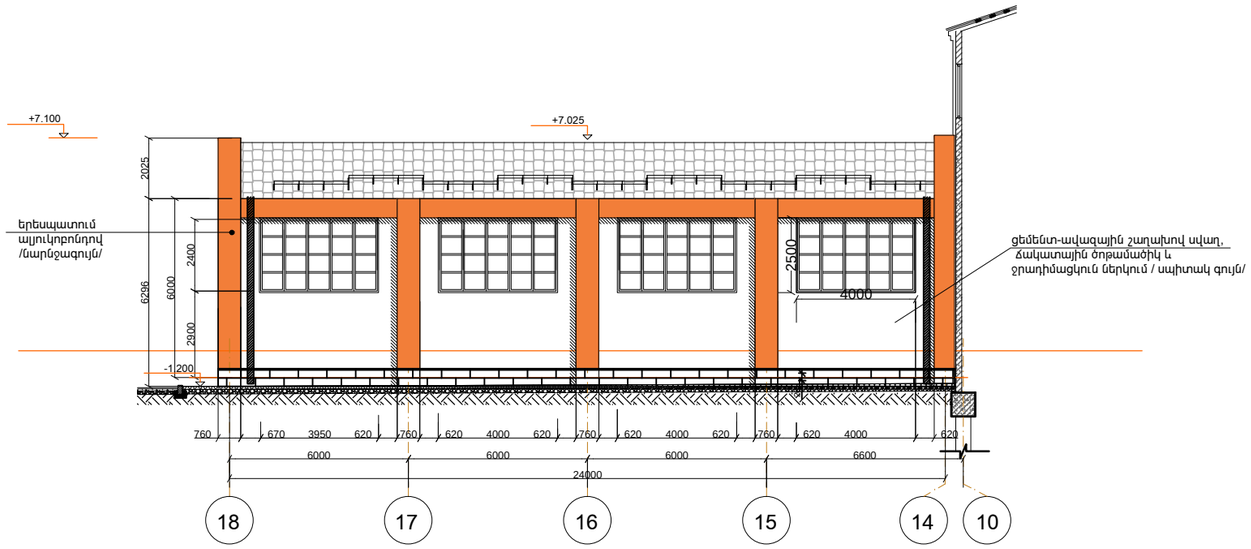


1. ցեմենտ-ավազային շաղախ /30մմ/,ամրանային Ø3Bpl 150x150 բջջով ցանցի վրայով և ներկում ֆասադային որակյալ ներկով /մոխրագույն/, ծեփամածկումով - 980.0 մ$^2$:

2. Պատերի սվաղում ցեմենտ-ավազային շաղախով /50մմ/,ամրանային Ø3Bpl 150x150 բջջով ցանցի վրայովև ներկում ֆասադային որակյալ ներկով / սպիտակ գույն/, ծեփամածկումով - 1184.0 մ$^2$:

3. Երեսպատում ալյուկոբոնդով /նարնջագույն/ - 770.0 մ$^2$:

4. Որմնախարիսխի երեսպատում բազալտե սալերով d=30մմ, ամրանային Ø3Bpl 150x150 բջջով ցանցի վրայով - 260.0 մ$^2$

5. Որմնախարիսխի վերին հատվածում բազալտե թասակի տեղադրում d=40մմ, 80մմ լայն. - 330.0 գմ:

6. Արտաքին պատուհանների և դռների շեպերի ցեմենտ-ավազե սվաղ 140մմ լայն. և ներկում որակյալ ֆասադային ներկով, ծեփամածկումով - 120.0մ$^2$:

7. Քիվերի սվաղում ցեմենտ-ավազե շաղախով, լարային ցանցի վրայով - 105.0մ$^2$:

8. Ջերմամեկուսիչ շերտ պենոպոլիստերոլից 100մմ հաստությամբ - 2650.0մ$^2$

## ՃԱԿԱՏ 13-16 ԱՌԱՆՑՔՆԵՐՈՎ Մ1:200

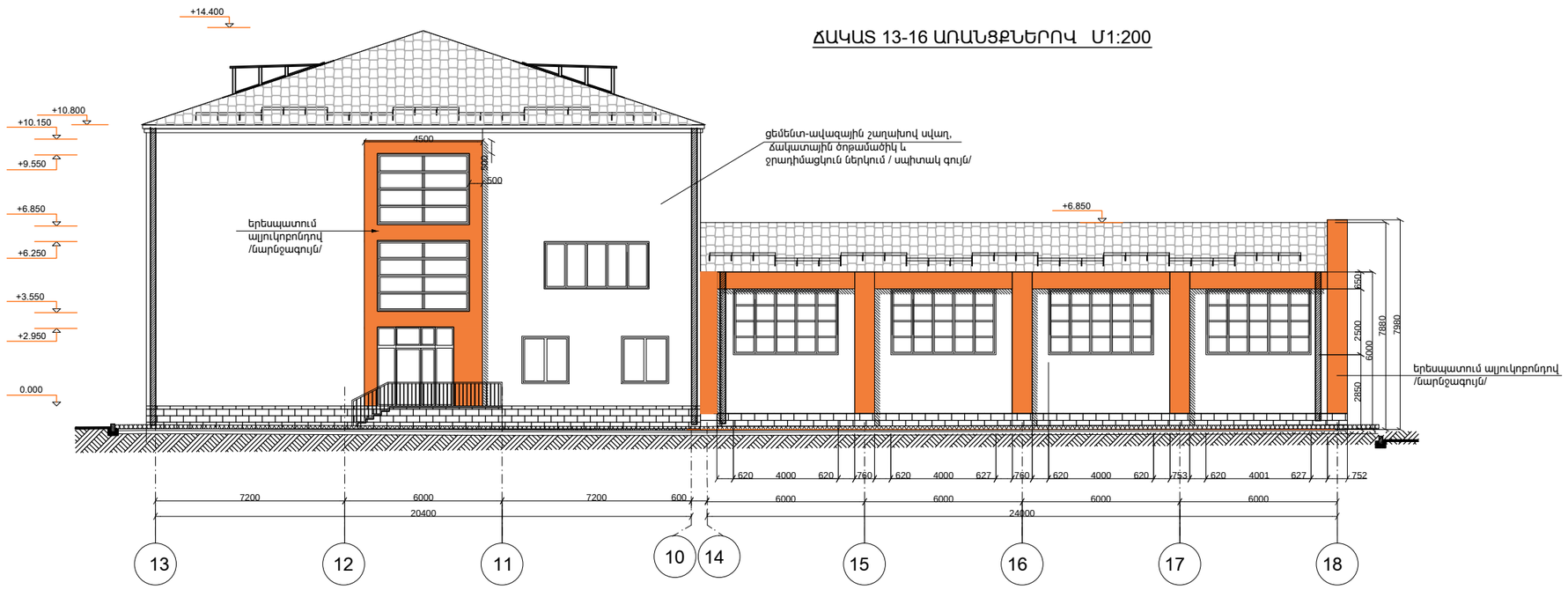


| | | | | | | |
|---|---|---|---|---|---|---|
| ՏՆՕՐԵՆ | Մ. ՀՈՒՍՆՅԱՆ | | ԿԱՊԱՆ ԹԻՎ 7 ԴՊՐՈՑ | | | |
| ՆԳՃ | Մ. ՀՈՒՍՆՅԱՆ | | | | | |
| ՃԱՐՏԱՐԱՊԵՏ | Տ.ՆԵՐՍԵՍՅԱՆ | | | | | |
| ՍՏՈՒԳԵՑ | Ն. ՆՇԱՆՅԱՆ | | | ԱՆ | - 6 | 38 |
| | | | ՃԱԿԱՏ 13-16 ԱՌԱՆՑՔՆԵՐՈՎ Մ1:200<br>ՃԱԿԱՏ 18-14 ԱՌԱՆՑՔՆԵՐՈՎ Մ1:200 | «ՄԱՌԱ ԵՎ ԴՈՒՍՏՐԵՐ» ՍՊԸ | | |